

# AJONCOURT

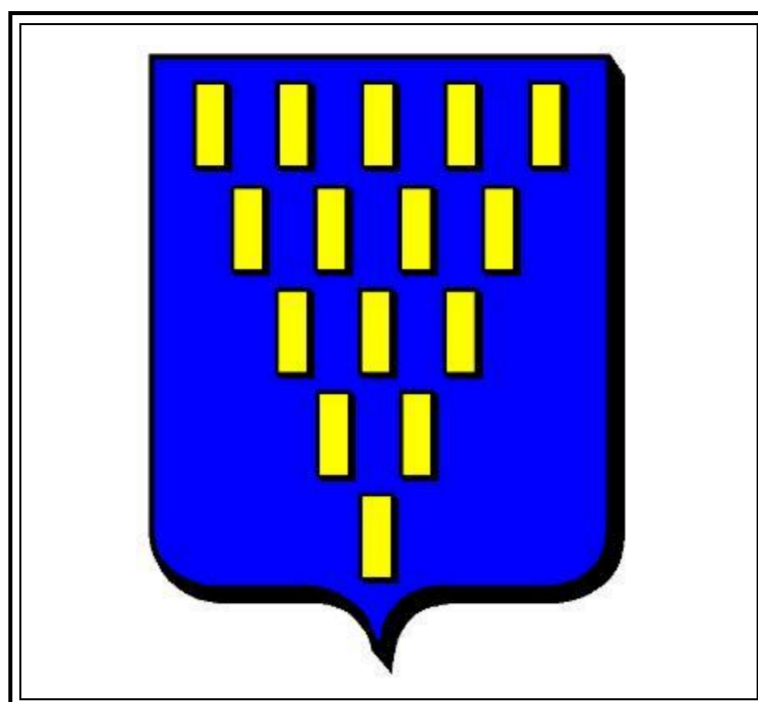

*Vue aérienne*



*D'azur à quinze billettes d'or, 5 – 4 – 3 – 2 – 1.*



*Le nouveau pont*

Armes de la famille du Buchet, qui a possédé la seigneurie d'Ajoncourt au XVI<sup>e</sup> et XVII<sup>e</sup> siècle.



*La mairie*

Arrondissement: **Château Salins**

Canton: **Delme**

Code Insee: **57009**

Code postal: **57590**

Population: **88 habitants**

Superficie: **3.5 km<sup>2</sup>**

Densité: **25 hab. / km<sup>2</sup>**



*Route de Fossieux Le Calvaire*

Ajoncourt est situé dans la région Lorraine, le département de la Moselle et le pays du Saulnois qui comme son nom l'indique est le pays du sel. Des sources salées lui ont apporté la richesse jusqu'à la fin de l'Ancien Régime.

La commune est rattachée au nouveau canton " le Saulnois " après mars 2015.

Ajoncourt fait partie de la Communauté de Communes du Saulnois . Il s'agit de l'EPCI (Établissement public de coopération intercommunale) qui comporte le plus grand nombre de communes de France : 128 communes.

Entouré par les communes de Chenicourt, Arraye et Han et Fossieux ; Ajoncourt est situé à 10.3 km au Sud-Ouest de Delme, la plus grande ville à proximité. La rivière La Seille et le ruisseau d'Osson sont les principaux cours d'eau qui traversent la commune.

Le village était une possession de l'abbaye Saint-Clément de Metz.  
Ajoncourt était une seigneurie de la famille du Buchet au XVI<sup>e</sup> et XVII<sup>e</sup> siècle.

En 1765, Ajoncourt est cité dans les registres paroissiaux comme hameau du village voisin d'Arraye-et-Han. La commune ne possède ni église ni cimetière et relève en effet de la paroisse d'Arraye-et-Han.

Cette commune annexée fut un poste-frontière allemand entre 1871 et 1918 et entre 1940 et 1944.

Pendant ces périodes d'annexion, les paroissiens se disaient " Allemands à la mairie et Français à l'église " ou " Allemands pendant leur vie et Français après leur mort " .

## Toponymie

Agnaldi curtis (777)

Ajoncourt-sur-Saille (1411)

Ageoncourt-sur-Saille (1498)

Adjoncourt (1550)

Ajoncourt (1793)

Analshofen (1871-1918, 1940-1944)



*Ajoncourt – Wirtschaft Camille Saumier*

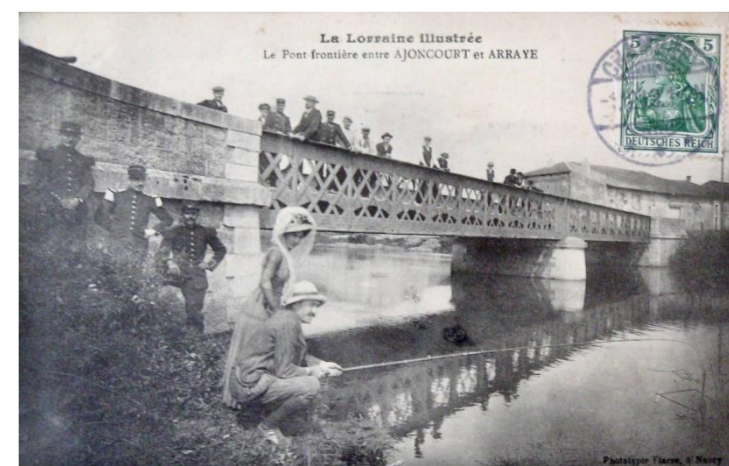

*Pont frontière Ajoncourt - Arraye*