

BOUILLONVILLE

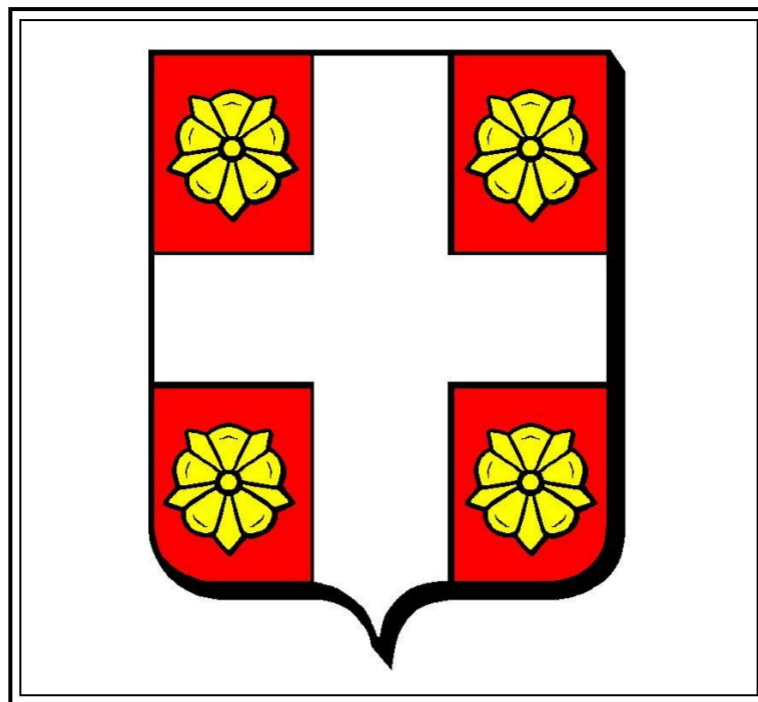

Vue aérienne



De gueules à la croix d'argent cantonnée de quatre roses d'or.



L'église Saint-Denys.

La croix est celle de la famille d'Apremont, d'ancienne chevalerie, seigneur de Bouillonville au Moyen-Age. Les roses rappellent la famille Rosières qui y possédait la haute et basse justice au XVIII^e siècle

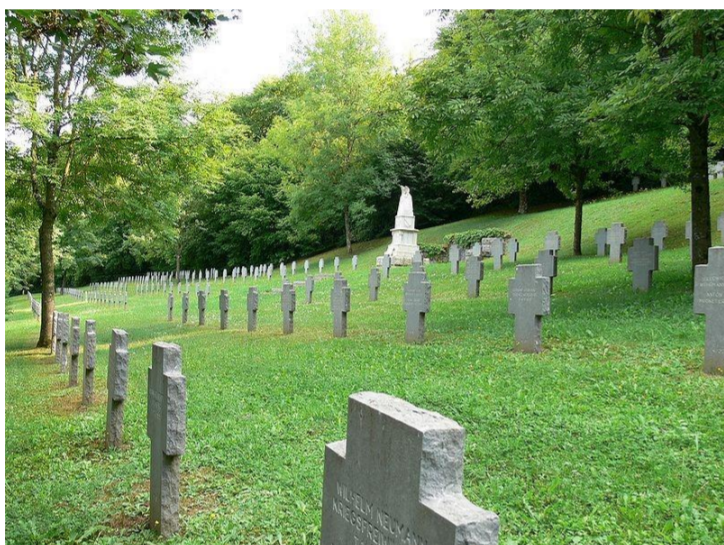

Cimetière militaire allemand

Arrondissement : **Toul**
Canton : **Thiaucourt-Regniéville**
Le Nord-Toulois (2015)
Code Insee : **54087**
Code postal : **54470**
Population : **128 habitants**
Superficie : **5,32 km²**

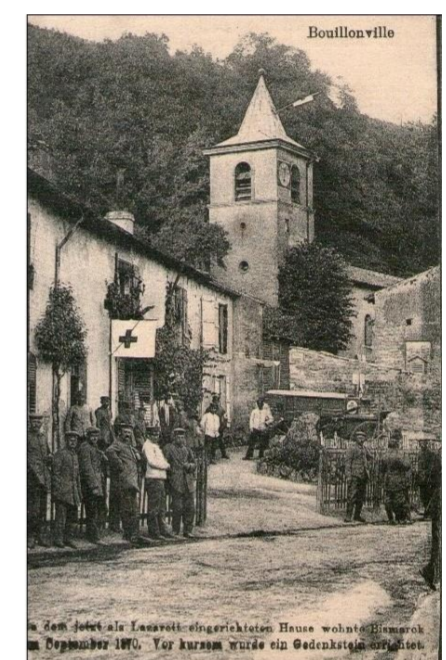

L'église Saint-Denys.

La localité est située au niveau du confluent du Rupt de Mad et de son affluent la Madine.

C'est un village semi troglodytique, curieusement implanté en fer à cheval sur les rives du Rupt de Mad.

La commune fait partie de la communauté de communes du Chardon lorrain.

Les habitants s'appellent les bouillonvillois et les bouillonvilloises.

On a trouvé des vestiges antiques en plusieurs points de la commune.

Derrière l'église, une vaste grotte a été aménagée en hôpital militaire français au cours de la guerre 1914-1918.

Il y a un cimetière allemand à Bouillonville datant de la Première guerre mondiale où sont enterrés 1368 allemands.

Monument aux morts



Viaduc du "Fer à cheval"

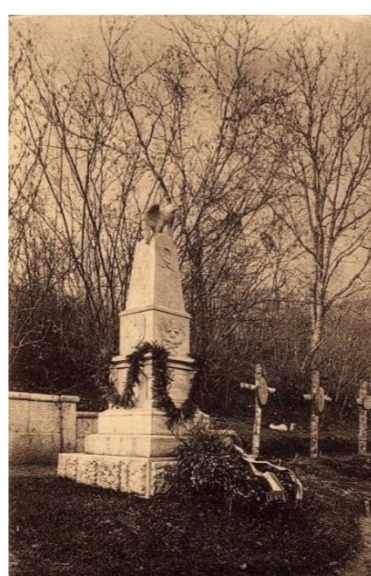

Rue du village