

DOMMARTIN-LA-CHAUSSÉE

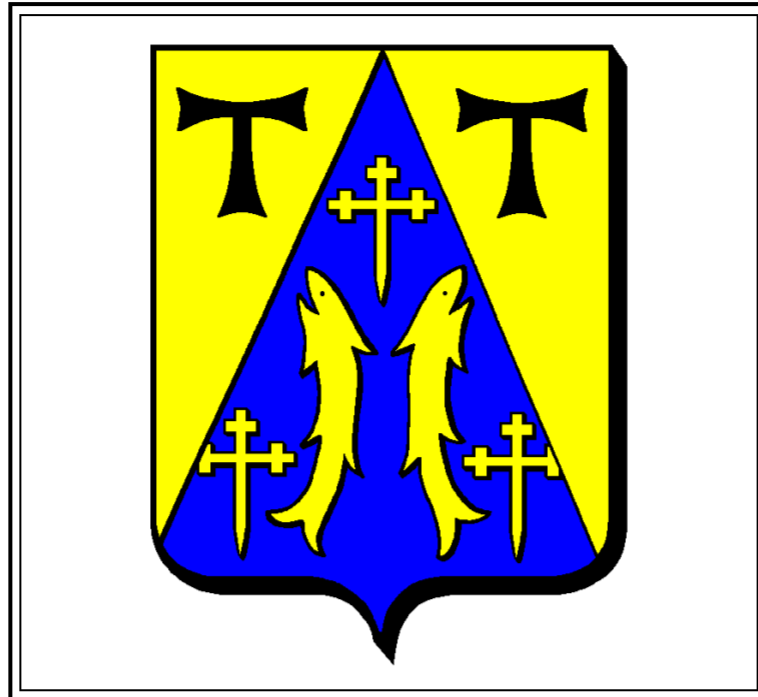

Eglise Saint Martin



Eglise Saint Martin

D'azur semé de croix recroisetées au pied fiché d'or chargé de deux bars de même, l'écu chapé d'or à deux taux de sable.

Le chapé symbolise le manteau de Saint Martin (Dom Martin). Les armes de Bar rappellent que la commune dépendait de la prévôté de la Chaussée (prevôté du duché de Bar). Les taux indiquent que Dommartin fait partie du canton de Thiaucourt.



Arrondissement: **Toul**
Canton: **Thiaucourt-Regniéville**
Le Nord-Toulois (2015)
Code Insee: **54166**
Code postal: **54470**
Population: **45 habitants**
Maire : **Denis Petit**
Mandat : **2014-2020**
Superficie: **2,71 km²**



Famille Pierron

- En 1277, Dommartin-de-la-chaucie relevait de la Baronne d'Apremont. Appelé ainsi parce que traversée par une voie romaine.
 - C'est en 1290, par les textes que nous avons la certitude que ce village existait à l'emplacement d'aujourd'hui.
 - En 1703, le village est appelé Dommartin.
- En 1709, le Duc de Lorraine Stanislas Leszczyński en était le seigneur et justicier. Le patronage appartenait à l'Abbé de Gorze.
 - En 1710, Dommartin-les-Thiaucourt, 12 habitants, est rattaché à la prévôté de Thiaucourt.
- En 1752, Dommartin-sous-les-côtes, 14 habitants est rattaché à la prévôté de Saint Mihiel. – En 1773, un ancien château appartenant aux Comtes de Bainville est incendié. Sur ses ruines est reconstituée une ferme fortifiée et Monsieur le Comte de Gourcy obtient le droit de justice. – En 1802, 85 habitants. – En 1822, 87 habitants. – En 1823, un curé de campagne, l'abbé Daunot (né à Liverdun, le 8 mars, ancien officier des dragons dans les armées de Napoléon 1^{er}, curé de Flirey puis de Charey), devant la misère des populations, décida de fonder une communauté.
 - En 1827, il obtient l'autorisation officielle épiscopale.
- Le 17 septembre 1845, c'est l'autorité civile qui lui accorde par les vertus d'un statut du Roi Louis-Philippe, le droit de devenir une congrégation appelée Congrégation des sœurs de la Sainte Enfance de Marie.
 - En 1855, la congrégation obtient ainsi le droit d'être une congrégation hospitalière puis enseignante.
 - En 1858, l'abbé obtint la croix de la Légion d'Honneur.
- En 1860, il construit une chapelle pour la communauté. Dommartin se fait appeler Dommartin-la-chapelle est comptent 142 habitants dont 80 sœurs.
 - Le 11 avril 1866, l'abbé décède et est inhumé dans le petit cimetière jouxtant l'église où sa tombe y est toujours présente.
- Trop éloignée de la ville, la communauté dut être transférée tout d'abord à Houdemont le 16 juillet 1870 puis quelques années après à Nancy où la communauté continue d'exister sous le nom des Sœurs de l'Alliance. Le corps de l'abbé Daunot a lui aussi été transféré le 16 juin 1877 à l'entrée de la Maison Mère à Nancy.

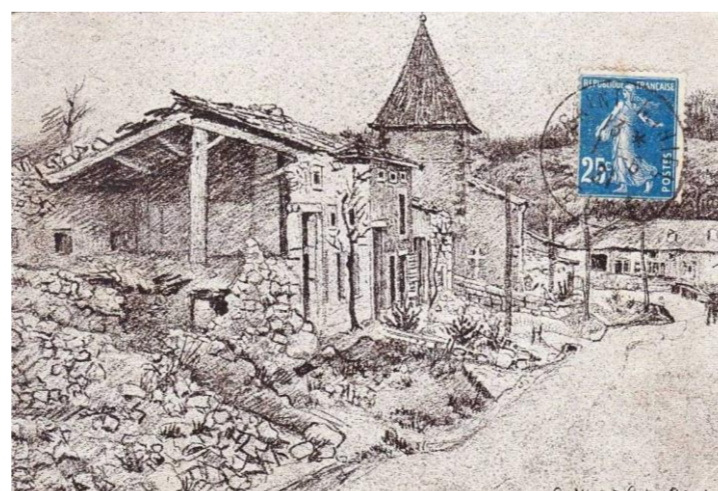

L'entrée du village