

# MILLERY

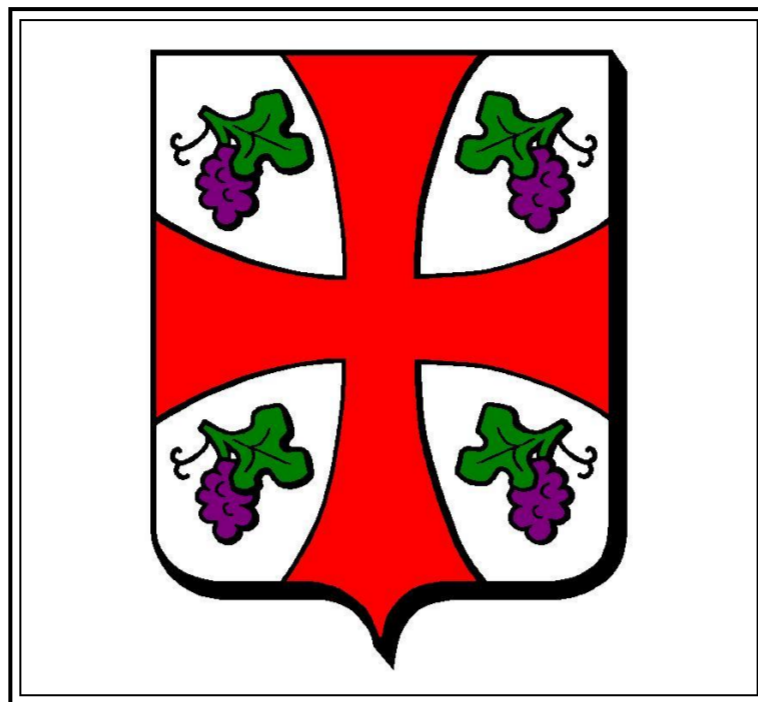

*Église Saint-Martin*



*Lavoir (1811)*

*D'argent à la croix pattée de gueules cantonnée de 4 grappes de raisin de pourpre feuillées de sinople.*

La croix pattée rappelle qu'il y avait à Millery une maison du temple, la commune s'appelait d'ailleurs Millery aux Templiers. Les raisins évoquent l'existence de vignes abondantes au siècle dernier.



*Vu du village*

Arrondissement: Nancy  
Canton: **Pont à Mousson**  
**Entre Seille-et-Meurthe (2015)**  
Maire : **Denis Bergerot**  
Mandat : **2014-2020**  
Code Insee: **54369**  
Code postal: **54670**  
Population: **649 habitants**  
Superficie: **7,13 km<sup>2</sup>**



*Route de Marbache*

**MILLERY est une petite commune, à flanc de coteau, orientée Nord Sud, de 713 ha de superficie dont 229 ha de zone boisée.**

S'inscrivant dans un site de grande qualité, solidement établie le long d'un méandre de la Moselle, elle tient une position stratégique au carrefour de 2 départementales :

- la RD40 axe NANCY (17km), PONT à MOUSSON (13 km), METZ (45 km) ;
- la RD44 conduisant à NOMENY (12 km) ;

Sans oublier la proximité de l'autoroute A31, accessible par les 2 échangeurs sis de part et d'autre BELLEVILLE (3mn), CUSTINES (4mn).

La Commune a connu une urbanisation en palier qui au cours des siècles s'est développée en gagnant vers l'intérieur, vers la crête qui enserre le site du village.

Bordée au Nord par « La Falaise », 377 m d'altitude, et au Sud par la côte de CUSTINES, culminant à 277 m, sa zone urbanisée s'étend le long de la coupure, s'inscrivant dans un rectangle de 1,5 km, sur 700 m.

Les communes limitrophes sont AUTREVILLE au Nord, VILLE au VAL au Nord Est, MOREY à l'Est, CUSTINES au Sud ; de l'autre côté de la Moselle, MARBACHE au Sud Ouest et BELLEVILLE au Nord Ouest. La partie jardin bordant la Commune au Nord, ainsi que les vergers ceinturant le village cèdent le pas à l'urbanisme qui connaît une période euphorique, dont l'élan est malheureusement ralenti suite à la Participation pour Voie Nouvelle et Réseaux qui, sous le motif bienveillant d'aider les Communes, est rapidement devenue un obstacle à l'urbanisation des zones rurales.

## *Monument aux morts*



*Grand rue*

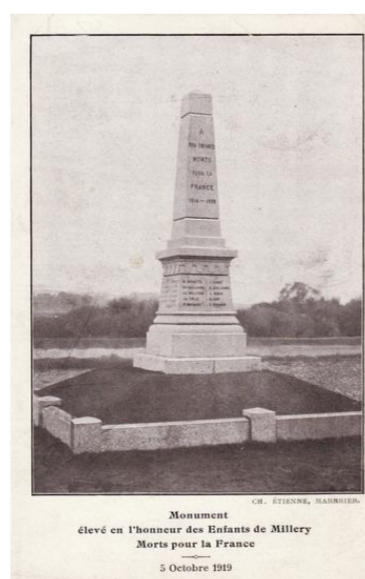

*Vue sur la Moselle*