

NOMENY

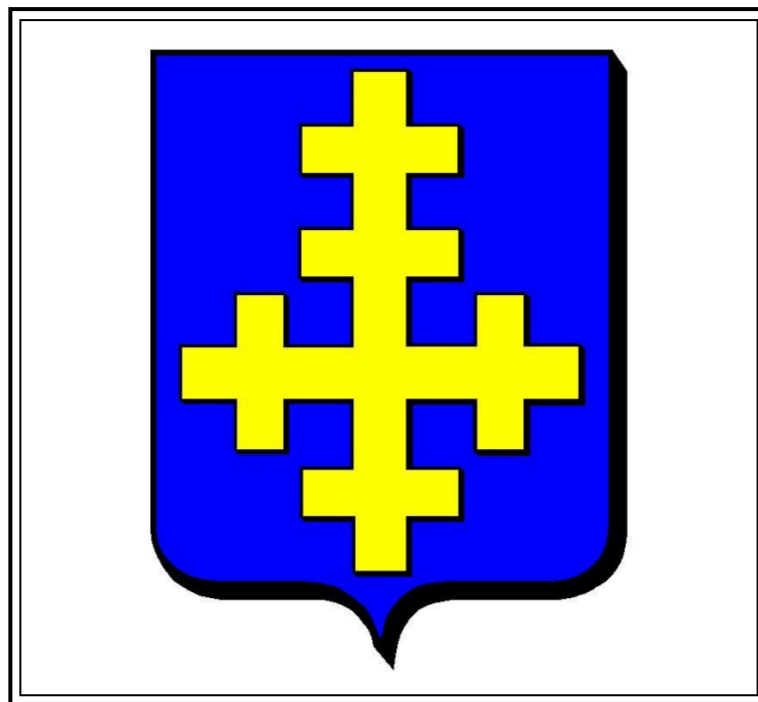

Mairie



Eglise Saint Etienne

D'azur à la croix recroisettée d'or de montant en chef de deux pièces.

Ce sont les armes des sires de Nomeny de l'ancienne chevalerie Lorraine. Nomeny arrosée par le Seille, dépendait de l'évêché de Metz. La seigneurie érigée en marquisat d'Empire a été incorporé au duché de Lorraine en 1612.



Arrondissement: **Nancy**
Canton: **Nomeny**
Entre Seille-et-Meurthe (2015)
Code Insee: **54400**
Code postal: **54610**
Population: **1179 habitants**
Superficie: **17.79 km²**

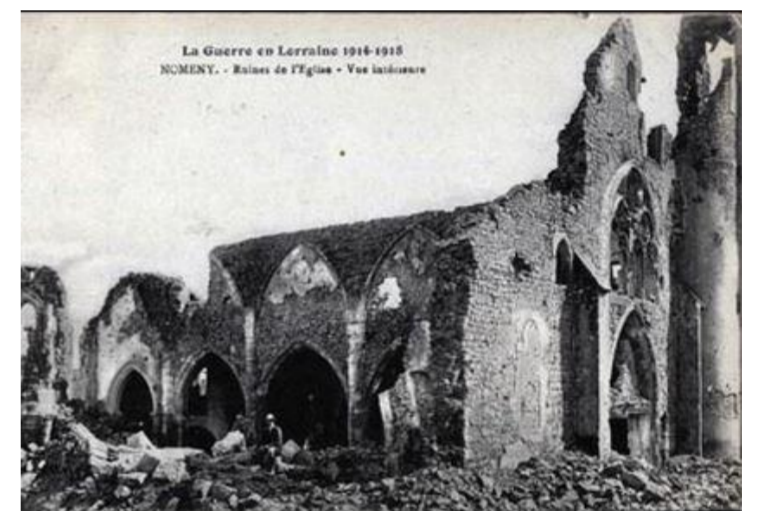

Les habitants de Nomeny sont appelés Nomeniens Nomeniennes

Une forteresse est construite fin XI siècle. Un château est construit dans sa cour à partir 1366 pour les évêques de Metz. Nomeny appartient aux évêques de Metz jusqu'en 1548 ensuite acquit par Nicolas de Lorraine, comte de Vaudémont duc de Mercœur.

Quatre enfants de Nicolas naissent au château de Nomeny

- Louise de Lorraine-Vaudémont (1558-1601) qui deviendra reine de France par son mariage avec Henri III en 1575.
- Philippe-Emmanuel de Lorraine (1558-1602) à qui revient Nomeny, il fut duc de Mercœur et Ponthièvre, pair de France, gouverneur de Bretagne, marquis de Nomeny. Dans sa descendance Louis XV, les rois d'Espagne et une reine du Portugal.
- Charles de Lorraine (1561-1587) cardinal de Vaudémont.
- Marguerite de Lorraine (1564-1625) qui épousa Anne, duc de Joyeuse.

La guerre de 30 ans ravage le duché de Lorraine, la population de 700 feux descend à 100 entre 1632 et 1634. Richelieu puis Louis XIV ordonnent la destruction des fortifications et du château.

En 1667 le marquisat de Nomeny est élevé au rang de principauté d'Empire assorti du droit de siège aux Diètes au profit du prince Nicolas François de Lorraine, frère du duc régnant.

A partir de 1736, Nomeny passe sous domination française (règne de Stanislas) le marquisat est conservé à titre honorifique par la famille Habsbourg-Lorraine.

En 1790 la ville est rattachée au département de la Meurthe puis à la Meurthe et Moselle en 1871.

Le 20 août 1914, les 2^e, 4^e et 8^e RI bavarois de l'armée impériale allemande bombardent, envahissent et incendient la ville.

La ville Nomeny est de nouveau détruite en partie pendant la seconde guerre mondiale.

Les ruines du château



Le château vu du ciel



Monument aux Morts